

# 岡山ももたろうビジョン

設置場所：岡山市北区本町1番105  
イーゼル&コンプレックスビル屋上

岡山

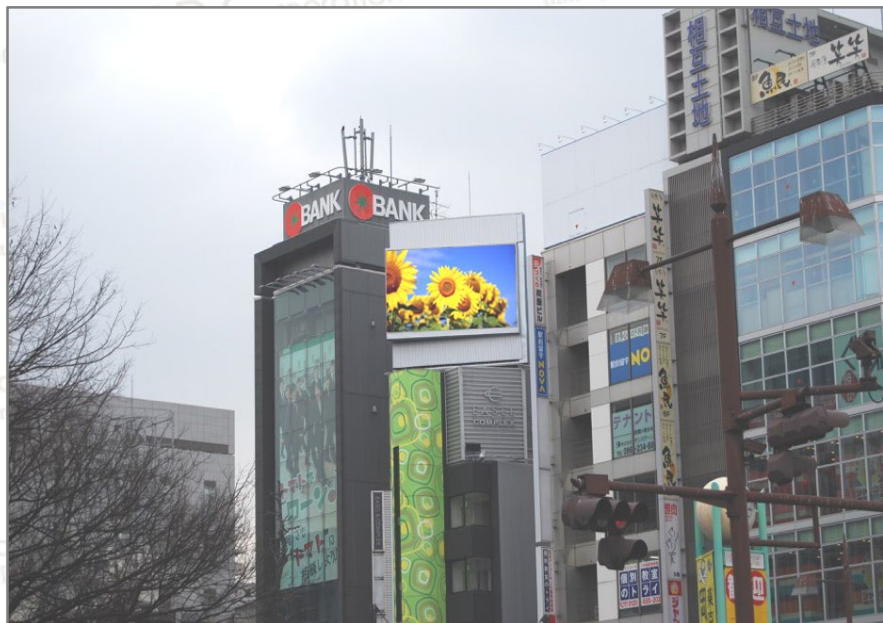

晴れの国岡山の玄関口、関西・四国・山陰方面への乗り換えで路線交通の要所とされるJR岡山駅。その抜群の立地であるJR岡山駅東口正面に設置されているのが岡山ももたろうビジョン。クリアな動画と高音質のスピーカーで、行き交う人々の視線を集め、絶大な広告効果を発揮します。

- 放映時間 6:00-23:00(CM15時間保証) ※音声あり7:00-22:00
- 画面サイズ W6.72m×H3.840m (約25.8㎡/約305インチ) 16:9
- 駅乗降客数 JR岡山駅 約137,000人/日
- 最寄駅 JR岡山駅
- ターゲット 学生：10代～20代 / OL：20代～30代  
ビジネスマン：20代～40代
- 男女比 男性50% / 女性50%
- 来訪目的 ショッピング/飲食/通勤・通学/観光/他
- ビジョン仕様 フルカラーLED
- 入力素材 動画/静止画
- 音響 表示機下にスピーカー 1基設置
- 入稿素材 データ (wmv, avi, mpg)  
※1素材につき編集費 20,000円 (税別)
- メンテナンス 不定期
- 備考 CMのみ放映 それ以外は黒表示

	7日間以内	14日間	30日間	90日間	180日間	1※料金は税別
15秒×60回/日	¥99,000	¥180,000	¥300,000	¥800,000	¥1,500,000	¥2,700,000
30秒×60回/日	¥115,500	¥210,000	¥350,000	¥900,000	¥1,700,000	¥3,000,000