

札幌駅前ビジョン

札幌市中央区4条西3丁目札幌駅前合同ビル壁面

北海道

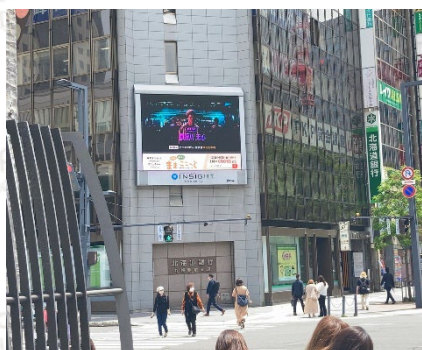

年間7,300万人以上の人々が行き交うJR札幌駅南口は、大手百貨店・JRタワーホテルなどの商業施設が集まり、ショッピング・観光客・ビジネスマン・若年層と様々なターゲットが訪れる北海道のメインスポットです。

- 放映時間 8:00~22:00 (14時間)
- 画面サイズ W5.12m×H2.88m (231inch ※上部映像表示部分)
- 視認範囲歩行者 約22万人/日 (平均) 通行量
- 最寄り駅 札幌駅
- ターゲット 学生/OL/ビジネスマン
- 男女比 男性:50% 女性:50%
- 来訪目的 買い物/通勤・通学/飲食・観光
- 音響 音声あり
- 入力素材 動画/静止画
- メンテナンス 不定期
- 素材 データ入稿 (動画: mpeg 静止画: JPEG)

※料金は税別

	7日間	14日間	21日間	30日間
15秒×1回/H	75,000	105,000	135,000	150,000
15秒×2回/H	125,000	175,000	225,000	250,000
15秒×4回/H	225,000	315,000	405,000	450,000