

関空からもアクセス抜群！ EDION最大店舗「エディオン なんば本店」の壁面ビジョン

エディオン最大の店舗「エディオンなんば本店」は都市型店舗として、若年層に加え、ファミリー層にとっても休日買い物をしながら楽しく過ごせる空間です。その壁面に「EDION VISIONなんば」は設置されており、なんばの玄関口の顔として親しまれています。

難波は関西国際空港へのアクセスの良さなどから観光客も多く、府内・府外ともに多くの方にアピールできるビジョンです。

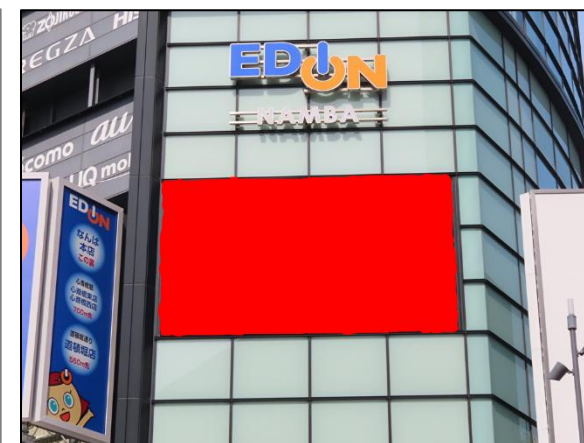

【放映時間】 7:00~23:00(16時間放映 CM回数90%保証)
【画面サイズ】 タテ3.84m×ヨコ6.72m (約305インチ)
【音声】 平日9:00-20:00 休日10:00-20:00
※10分ごとに有・無



| | 7日間 | 14日間 | 30日間 | 180日間 | 1年間 |
|----------|-----------|-----------|-------------|-------------|-------------|
| 15秒×2回/H | ¥ 100,000 | ¥ 180,000 | ¥ 280,000 | ¥ 1,344,000 | ¥ 2,352,000 |
| 15秒×4回/H | ¥ 200,000 | ¥ 360,000 | ¥ 560,000 | ¥ 2,688,000 | ¥ 4,704,000 |
| 30秒×2回/H | ¥ 200,000 | ¥ 360,000 | ¥ 560,000 | ¥ 2,688,000 | ¥ 4,704,000 |
| 30秒×4回/H | ¥ 400,000 | ¥ 720,000 | ¥ 1,120,000 | ¥ 5,376,000 | ¥ 9,408,000 |

※料金は税別

例えば...

15秒の素材を、1時間に4回放映
1週間放映した場合。

1日に64回×7日間で、計448回
(保証回数は合計の90%)
放映料金は20万円(税別)です。
※15秒4回と30秒2回は同額です。

00分

| | |
|----------------|-------|
| ニュース・天気予報 | ← 1回目 |
| 広告 | |
| HOROSCOPE | |
| 広告 | ← 2回目 |
| EDION広告 カメラ | |
| ニュース・天気予報 | |
| 広告 | ← 3回目 |
| ミュージック | |
| 広告 | |
| EDION広告 カメラ | ← 4回目 |

60分

貴社広告

大阪のおもてなし玄関口「なんば」ってどんな街？



その1 「関西国際空港」から約35分！ 府外からもアクセス抜群！
大阪の2大繁華街の一つ「ミナミ」は、梅田を中心とする「キタ」と並んで、大阪における商業の中心地です。関西国際空港から関西を訪れる観光客の玄関口であり、大阪・梅田に次ぐ大阪のターミナル駅となっています。

その2 グルメ、ファッション、芸能、伝統文化が息づく街
難波駅周辺には高島屋、なんばマルイ等の商業施設に加え、商店街が数多く存在します。なんばグランド花月、大阪松竹座等の「芸能」や、大阪名物のお好み焼や串カツの名店等の「食」を求めて、観光客が訪れる街です。

大型ビジョンでできる事

買い切り放映
ビジョン前のなんば駅周辺では、現在「なんばひろば改造計画」が進行しています。2023年秋に広場部分が完成、2025年3月に全体事業が完成予定です。社会実験として、2019年大晦日から2020年1月1日にかけて、ビジョン前のこの広場でカウントダウンイベントが実施されました。イベントの際にEDION VISIONでカウントダウンの映像が放映されました。このようにビジョンの買い切り放映も可能です。

中継・イベント連動 放映
EDIONなんば本店・店内や店舗イベントスペースからの中継やweb中継も可能です。店内はeスポーツやドローンエリアもあり、イベント開催時には多数の来店者が見込まれます。
【使用例】EDION店内生中継映像放映 ... など